

2016년 제1기

영업보고서

2016.01.07 ~ 2016.12.31



목 차

영업개황.....	3
당행의 개황.....	4
종업원 현황.....	6
주요경영지표	6
자금의 조달운용 상황표(말잔기준)	7
수익비용 구조.....	8
최근3년간의 재산상태와 영업성과.....	9
■ 재무상태표.....	9
■ 포괄손익계산서	10
■ 현금흐름표.....	11
■ 자본변동표.....	12
결손금 처리계산서.....	13
사채 현황	14
임원 현황	14
자회사 현황.....	14
타회사에 대한 출자현황	14
주식에 관한 사항	15
대주주 현황.....	16
당행이 대처할 과제.....	17
중요한 채권자 및 채권액, 해당 채권자가 가지고 있는 회사 주식 수	17
결산기 후에 생긴 중요한 사실	17
기타사항.....	17
국내외 영업점	17

영업개황

케이뱅크는 2015년 은행업 예비인가 승인을 획득한 후, 약 1년여 간의 준비를 거쳐 2016년 12월 은행업 본인가 승인을 받게 되었습니다. 이는 대한민국에서 24년만에 나온 인가로, 국내 최초의 인터넷전문은행이 탄생했음을 의미합니다.

2016년 한 해 동안 케이뱅크는 명실상부한 제1금융권 은행으로의 토대 마련을 위해 숨가쁘게 달려왔습니다. 1월 케이뱅크 준비법인 설립을 시작으로, 3월에는 21개 주주사로부터 자본금 2,500억원을 납입 받아 ICT 인프라와 서비스 개발을 조기에 착수하였습니다.

케이뱅크는 각 주주사의 핵심 인력과 금융-ICT 분야 전문가를 확보한 후, 국내 은행권으로는 최초로 신규 상품을 즉시 출시할 수 있는 ICT 인프라인 [모듈형 코어뱅킹 시스템]을 구축하였습니다. 또한 24시간 365일 고객 응대가 가능하도록 설계한 고객금융센터에는 STT (Speech-to-Text) 등 최신 기술을 적용시켜, 디지털 시대에 걸맞은 고객센터 모델을 제시하였습니다.

2016년이 준비의 시기였다면, 2017년은 [No. 1 모바일은행]으로의 본격적인 첫걸음을 내딛는 해가 될 것입니다. 스마트폰만으로 계좌와 체크카드 개설까지 원스톱으로 마칠 수 있는 비대면 서비스는 물론, 각종 빅데이터를 결합한 새로운 신용평가시스템을 만들어, 고객들에 더 저렴하고 합리적인 금리를 제시하겠습니다.

뿐만 아니라 다양한 디지털 혜택을 이자로 돌려주는 예금 상품과 비대면 기반의 펀드, 방카슈랑스 등 ICT의 강점을 최대한 활용한 차별화 서비스도 선보일 계획입니다. 무엇보다 고객들이 이와 같은 혁신을 안심하고 누릴 수 있도록, 최상의 안정성을 담보할 수 있는 보안 인프라를 지속적으로 개발하고 운영해 나가겠습니다.

케이뱅크의 탄생을 통해 금융 속으로 들어간 ICT 유전자는 앞으로 더욱 광범위한 혁신을 이끌어 낼 것이라 생각합니다. 케이뱅크는 국내 금융 산업의 혁신을 촉진할 메기의 마음으로, 불가능에 도전하는 은행이 되겠습니다.

감사합니다.

2017년 3월 20일

은행장 

당행의 개황

■ 개요

- 설립연월일 : 2016년 1월 7일
- 자본금 : 2,500억원
- 본점소재지 : 서울시 종로구 종로1길 50 더케이트윈타워 B동 16층

■ 연혁

2016

12.14

케이뱅크은행 본인가 획득

09.30

케이뱅크 준비법인 본인가 신청

09.23

주주총회 및 이사회 개최

은행장 선임 및 이사회 구성 완료

03.21

주주사 자본금 납입 완료

21개 주주사 2,500억원 유상증자 완료

03.14

신사옥 입주

종로 The-K 트윈타워

01.07

케이뱅크 준비법인 설립

자본금 160억원

2015

11.29

예비인가 사업자 발표

KT컨소시엄, 카카오컨소시엄

10.01

KT컨소시엄 예비인가 신청

06.18

인터넷전문은행 도입 발표

금융위원회, 인터넷전문은행 도입방안 발표

■ 목적

- 고유업무: 일반은행업무, 내국환업무
- 부수업무: 고유업무를 영위하는 과정에서 인력, 시설을 영위할 수 있는 금융관련 업무

■ 조직도(2017년 2월 28일 기준)

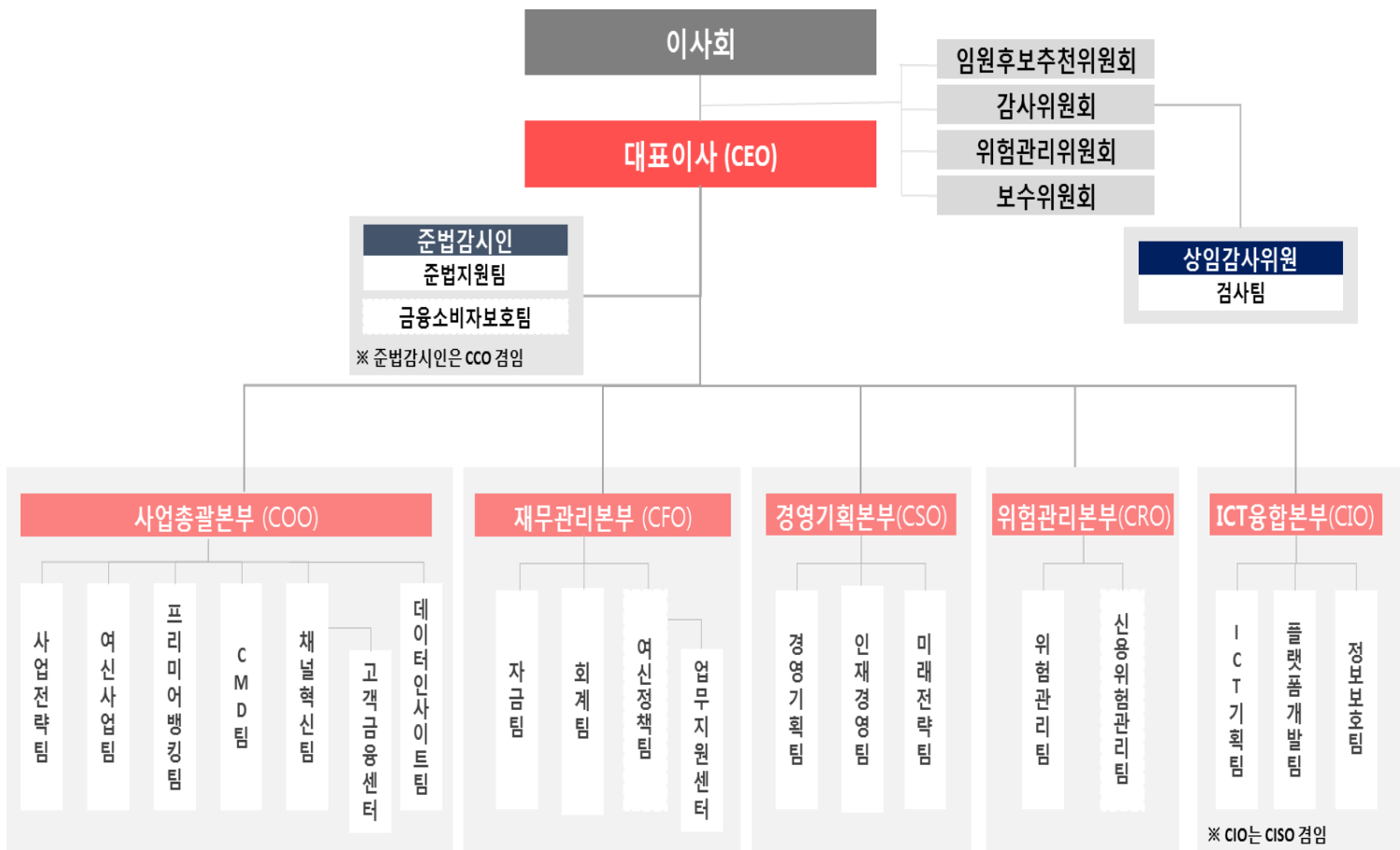

종업원 현황

(단위 : 명)

구분	직책자	일반행원	계
남	22	99	121
여	2	60	62
계	24	159	183

주요경영지표

(단위 : 백만원)

구분	2016년	비고
당기순손익	(25,452)	
총자산(말잔)	236,957	
총자본(말잔)	219,814	

BIS 자기자본비율, 순이자이익률, 총자산이익률, 고정이하여신비율, 1 인당영업이익 등의 실적 및 건전성 관련 지표들은 영업개시 후인 2017 년부터 산출할 예정

자금의 조달운용 상황표(말잔기준)

■ 운용현황

(단위 : 백만원)

구분	금액	비율
현금및예치금	3,154	1.3%
대여금및수취채권	166,123	70.1%
유형자산	6,015	2.5%
무형자산	58,702	24.8%
기타자산	2,963	1.3%
합계	236,957	100.0%

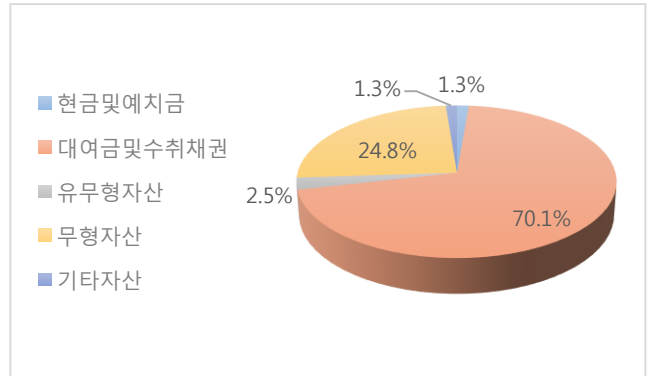

■ 조달현황

(단위 : 백만원)

구분	금액	비율
자본금및잉여금	219,814	92.8%
기타부채	17,143	7.2%
합계	236,957	100.0%

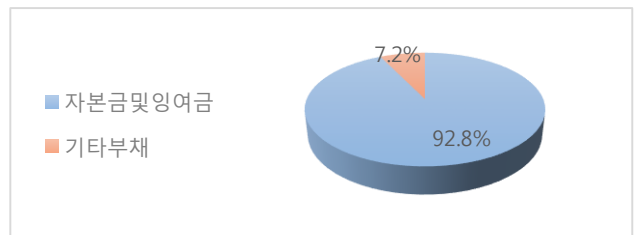

■ 설비투자현황

(단위 : 백만원)

구분	금액	비율
계정계	13,381	21.3%
채널계	13,759	21.9%
정보계	12,967	20.7%
보안/인프라	22,136	35.3%
기타	493	0.8%
합계	62,736	100.0%

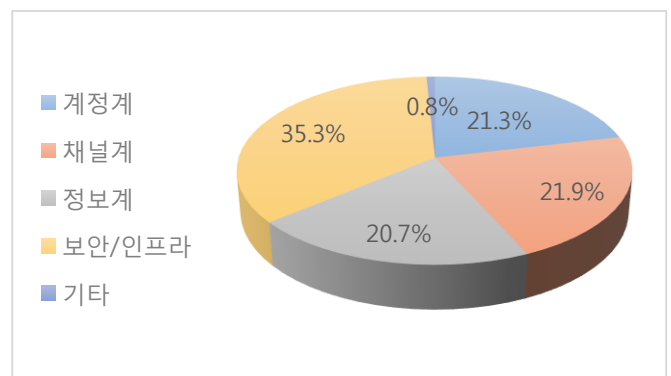

수익비용 구조

■ 수익 구조

(단위 : 백만원)

구분	금액	비율
이자수익	3,106	100.0%
합계	3,106	100.0%

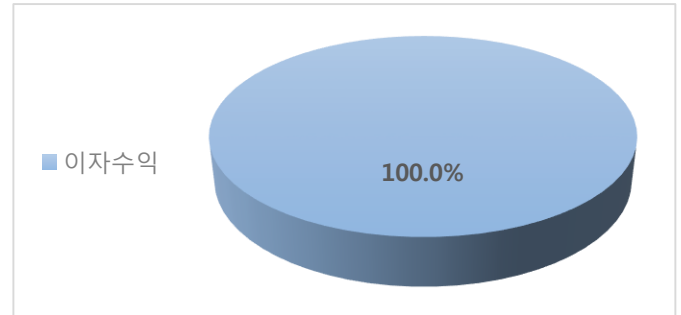

■ 비용 구조

(단위 : 백만원)

구분	금액	비율
지급수수료	7,891	27.6%
가입비	6,651	23.3%
인건비	9,938	34.8%
기타비용	4,078	14.3%
합계	28,558	100.0%

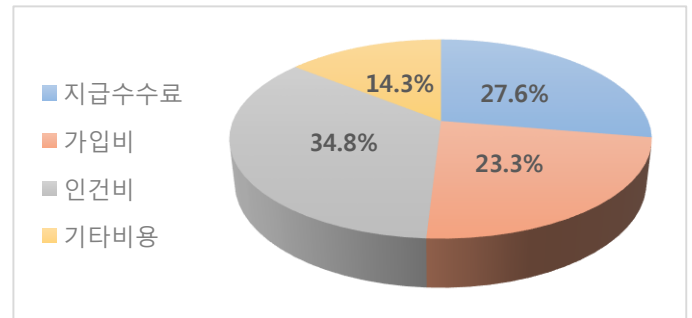

최근3년간의 재산상태와 영업성과

■ 재무상태표

(단위 : 백만원)

과목	금액 제 1기(2016년 12월 31일 현재)
I. 자산	
1. 현금및예치금	3,154
2. 대출채권	166,123
3. 유형자산	6,015
4. 무형자산	58,702
5. 당기법인세자산	473
6. 기타금융자산	2,465
7. 기타자산	25
자산총계	236,957
II. 부채	
1. 순확정급여부채	1,330
2. 기타금융부채	15,434
3. 기타부채	379
부채총계	17,143
III. 자본	
1. 자본금	250,000
2. 자본잉여금	(3,605)
3. 기타자본구성요소	(1,129)
4. 결손금	(25,452)
자본총계	219,814

■ 포괄손익계산서

(단위 : 백만원)

과목	금액 제 1기(2016년 1월 7일~2016년 12월 31일)
I. 영업수익	3,106
1. 이자수익	3,106
II. 영업비용	28,558
1. 일반관리비	28,558
III. 영업손실	25,452
IV. 영업외손익	-
V. 법인세비용차감전순손실	25,452
VI. 법인세비용	-
VII. 당기순손실	25,452
VIII. 기타포괄손실	1,129
IX. 총포괄손실	26,581
X. 주당손실	
1. 기본주당손실	538

■ 현금흐름표

(단위 : 백만원)

과목	금액 제 1기(2016년 1월 7일~2016년 12월 31일)
I. 영업활동으로 인한 현금흐름	(187,742)
1. 당기순손익	(25,452)
2. 손익조정	(1,898)
가. 이자수익	(3,106)
나. 감가상각비	379
다. 무형자산상각비	628
라. 퇴직급여	200
3. 영업활동 관련 자산 부채의 변동	(162,990)
가. 대출채권의 증가	(166,123)
나. 기타금융자산의 증가	(2,430)
다. 기타자산의 증가	(25)
라. 확정급여채무의 감소	(116)
마. 사외적립자산의 감소	116
바. 기타금융부채의 증가	5,209
사. 기타부채의 증가	379
4. 이자의 수취	3,071
5. 법인세의 납부	(473)
II. 투자활동으로 인한 현금흐름	(55,499)
1. 유형자산의 취득	(5,127)
2. 무형자산의 취득	(50,372)
III. 재무활동으로 인한 현금흐름	230,395
1. 유상증자	230,395
IV. 현금및현금성자산의 증가	(12,846)
V. 기초의 현금및현금성자산	16,000
VI. 기말의 현금및현금성자산	3,154

■ 자본변동표

(단위 : 백만원)

과목 제 1기(2016년 1월 7일~2016년 12월 31일)	자본금	자본잉여금	기타자본 구성요소	이익잉여금	총계
2016년 1월 7일(설립일)	16,000	(230)	-	-	15,770
유상증자	234,000	(3,375)	-	-	230,625
당기순이익	-	-	-	(25,452)	(25,452)
확정급여제도의 재측정요소	-	-	(1,129)	-	(1,129)
2016년 12월 31일	250,000	(3,605)	(1,129)	(25,452)	219,814

결손금 처리계산서

(단위 : 백만원)

구분	제 1기(2016년 1월 7일~2016년 12월 31일) 처리예정일 : 2017년 3월 29일
I. 미처리결손금	25,452
전기이월미처리결손금	-
당기순손실	25,452
II. 결손금처리액	-
III. 차기이월미처리결손금	25,452

사채 현황

해당사항없음

임원 현황

(2016.12.31 현재)

직위	성명	담당업무 또는 직업	비고
은행장	심성훈	업무 총괄	
상임감사위원	김대영	감사	
CFO	정운기	재무관리본부장	
사외이사	오순명	(前)금융감독원 금융소비자보호처 처장	
사외이사	성낙일	(現)서울시립대 경제학부 교수	
사외이사	이재정	(前)신한카드 영업부문장 부사장	
사외이사	김선제	(現)성결대학교 경영학부 교수	
사외이사	조영훈	(前)이데일리 디지털에디터(부국장)	
사외이사	이상연	(現)신정회계법인 이사	

자회사 현황

해당사항없음

타회사에 대한 출자현황

해당사항없음

주식에 관한 사항

■ 주식의 종류와 수

주식의 종류	발행할 주식의 총수	발행한 주식의 총수	1주의 금액
보통주	200,000,000 주	42,500,000 주	5,000 원
무의결권전환주		7,500,000 주	5,000 원

■ 주식사무

결산일	매년 12월 31일
정기주주총회개최	매 영업기 종료일 후 3개월 이내
주주명부 폐쇄기간	매년 1월 1일부터 7일간(필요한 경우 미리 공고 후 폐쇄가능)
공고방법	· 공고는 당행의 인터넷홈페이지(https://www.kbanknow.com)에 게재 · 은행법에서 정한 재무제표는 전국은행연합회의 인터넷 홈페이지에 공고
주식의 종류	권면액 5,000원권 단일종
배당금 지급	매 결산일 현재의 주주명부에 기재된 주주 또는 질권등록자가 지정한 자에게 주주총회에서 의결한 배당률로 지급
주식사무 취급	주식의 명의개서, 병합, 재발행, 질권설정 및 말소, 인감 및 주소변경, 배당금 지급 등의 주식에 관한 이체사무는 당행에서 취급
주주에 대한 특전	없음

대주주* 현황

(단위: 주, %)

주주명	보통주		전환주식		비고
	주식수	지분율	주식수	지분율	
(주)케이티	3,400,000	8.0	3,900,000	52.0	
(주)우리은행	4,250,000	10.0	2,250,000	30.0	
엔에이치투자증권(주)	3,650,000	8.6	1,350,000	18.0	
(주)지에스리테일	4,000,000	9.4			
한화생명보험(주)	4,000,000	9.4			
(주)케이지이니시스	2,000,000	4.7			
(주)케이지모빌리언스	2,000,000	4.7			
(주)다날	4,000,000	9.4			

* 상법 시행령 17 조(영업보고서의 기재사항) 7 항에 따른 대주주

당행이 대처할 과제

영업개황 참조

중요한 채권자 및 채권액, 해당 채권자가 가지고 있는 회사 주식 수

해당사항없음

* 중요성에 대한 판단은 자기자본의 100분의 5이상인 경우로 함(유가증권 공시규정 시행세칙 제4조의5(공시대상 중요정보의 판단기준), 1.나 준용)

결산기 후에 생긴 중요한 사실

해당사항없음

기타사항

해당사항없음

국내외 영업점

해당사항없음